



Bosch Diagnostics Software
ESI[tronic] 2.0

Model of
Windows Vista®/Windows 7
Windows 8/Windows 10
Windows 11 (64-bit)



BOSCH
Invented for life

ESI[tronic] 2.0

Licentiëringshandleiding



BOSCH

Technologie voor het leven

- ▶ **Vooraleer u ESI[tronic] 2.0 kan gebruiken, dient u de licentiëring door te voeren**
- ▶ De licentiesleutel in ESI[tronic] 2.0 is zeer lang en kan niet handmatig ingegeven worden. Er zijn 2 mogelijkheden om de licentiëring door te voeren:
 - **MOGELIJKHEID 1 (aanbevolen):**
De PC met ESI[tronic] 2.0 is verbonden met het internet
⇒ Online licentiëring
 - **MOGELIJKHEID 2:**
De PC met ESI[tronic] 2.0 is niet verbonden met het internet
⇒ Licentiëring uit te voeren d.m.v. andere willekeurige PC die verbonden is met internet.

Beide mogelijkheden worden op de volgende pagina's uitgebreid beschreven. Volg één van deze twee mogelijkheden, afhankelijk van de situatie dat zich voordoet.

Mogelijkheid 1

(aanbevolen)

De PC met ESI[tronic] 2.0
is verbonden met het internet

- ▶ Klik vanuit ESI[tronic] 2.0 rechtsbovenaan op het **Hoofdmenu-icoon (1)** en vervolgens op de knop **Licentiëring (2)**.

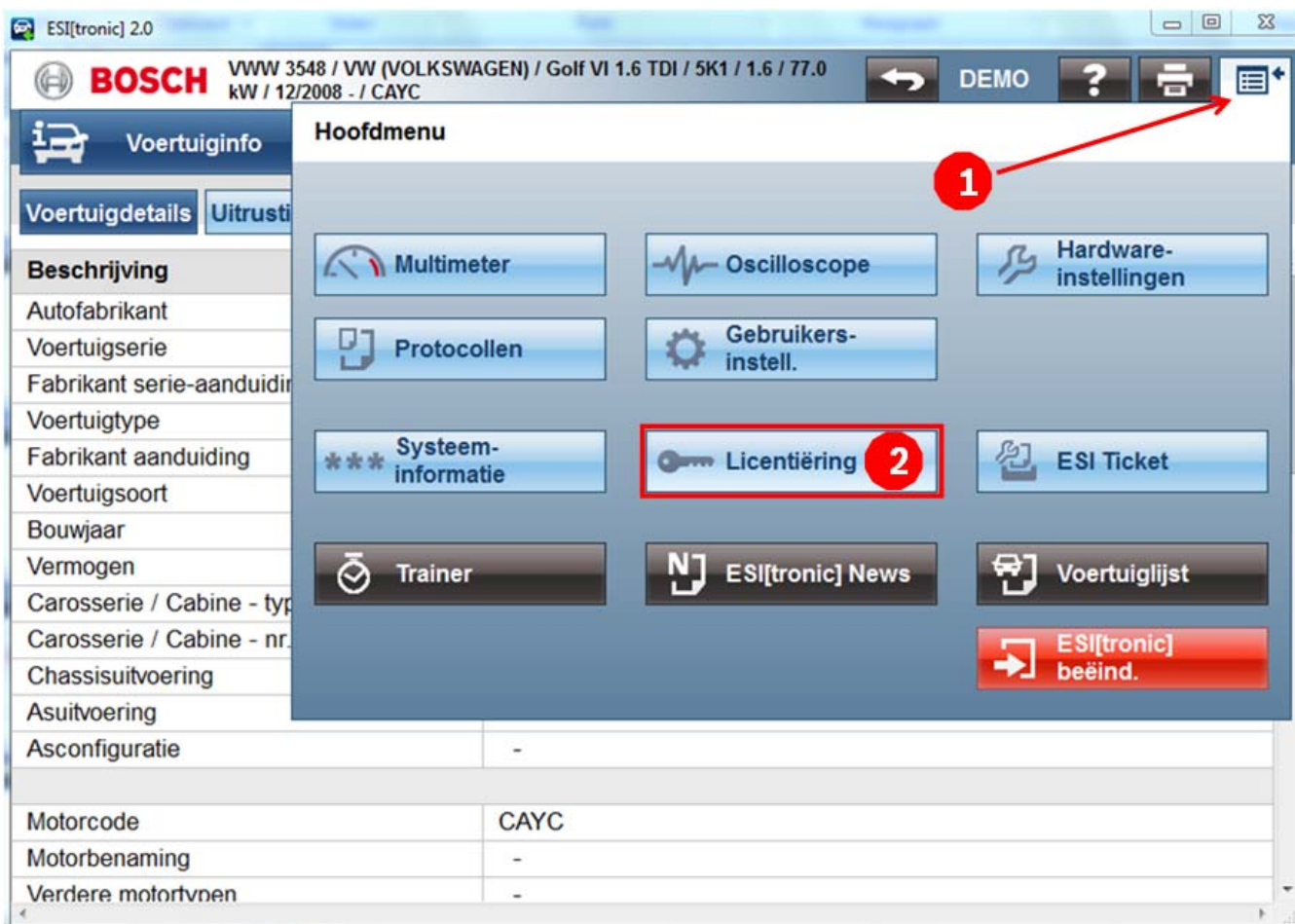

- ▶ Klik op de knop **Online**

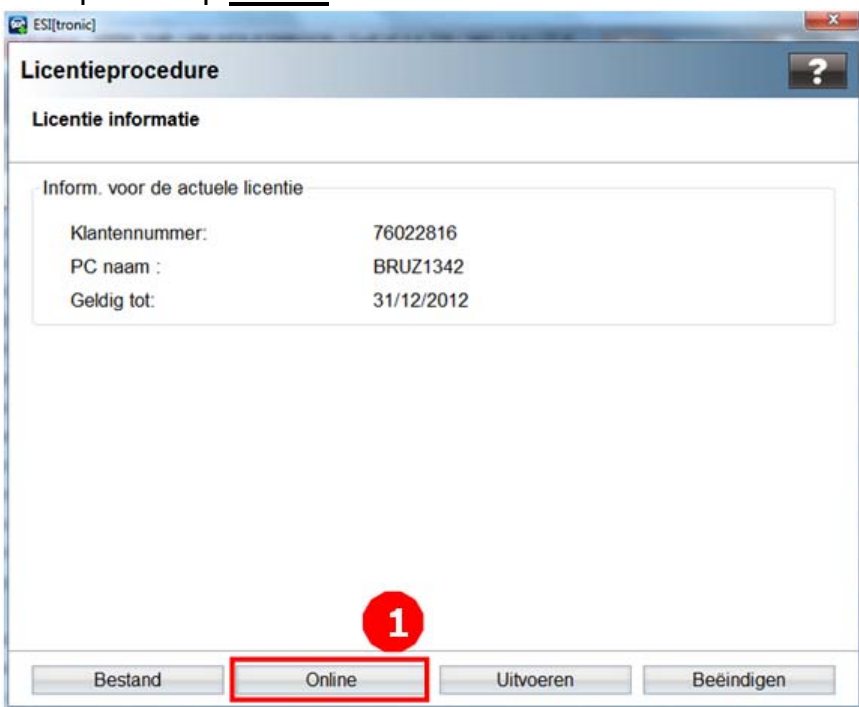

- ▶ Geef uw ESI[tronic] **klantnummer en wachtwoord (1)** in en klik op **Verder (2)**
 - Uw klantnummer en wachtwoord kan u terugvinden op uw ESI[tronic] 2.0 leverbon
 - Indien “Login” niet mogelijk: controleer de Proxy-instellingen via “Hoofdmenu > Gebruikersinstellingen > Proxy-instellingen”

- ▶ In onderstaand scherm krijgt u een overzicht van alle beschikbare en gebruikte contracten dat op uw klantnummer geregistreerd zijn. Elk contract heeft een specifiek nummer (Verdrag-ID).

Selecteer een beschikbaar contract (1) en klik op **Genereren (2)**

Verdrag-ID	Verdrag-omschrijving
740169546	ESI[tronic] employee subscription SD, SIS, M, P, TSB

Verdrag-ID	Verdrag-omschrijving
740169545	ESI[tronic] employee subscription SD, SIS, M, P, TSB
740148048	ESI[tronic] employee subscription ESI[tronic] for Trucks Standard
740169365	ESI[tronic] employee subscription SD, SIS, M, P, TSB
740169542	ESI[tronic] employee subscription SD, SIS, M, P, TSB

- ▶ De licentie-informatie wordt weergegeven.
Klik op **Uitvoeren** om de licentiëring door te voeren

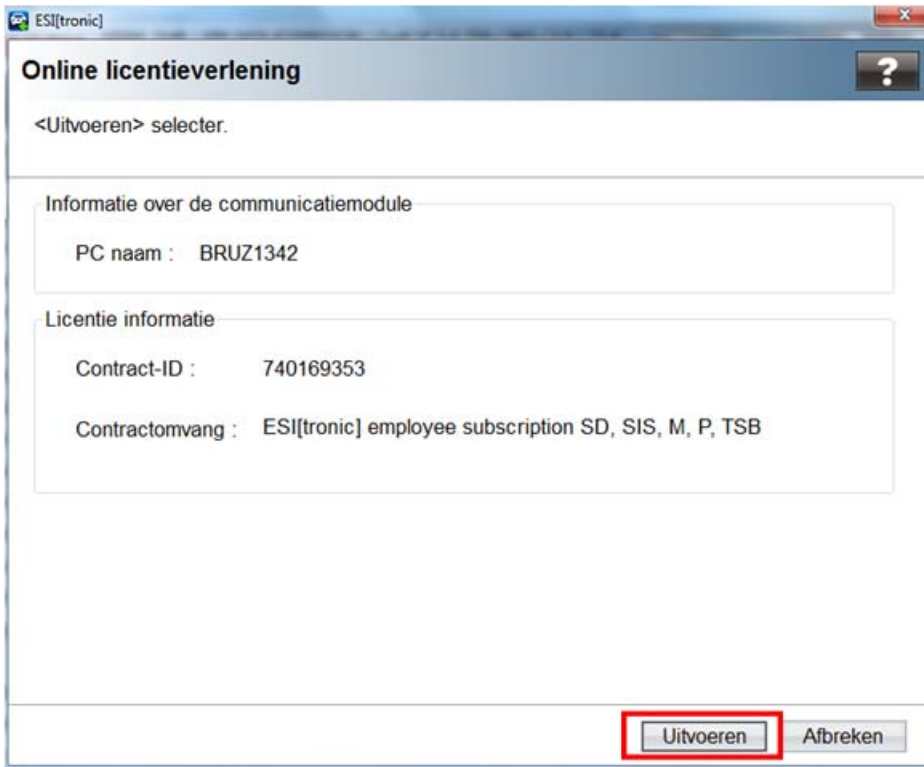

- ▶ Onderstaande boodschap geeft aan dat de licentiëring succesvol werd doorgevoerd.
Klik op **OK** om ESI[tronic] 2.0 opnieuw op te starten.



Alle functies die deel uitmaken van het aangeschafte abonnement zijn nu beschikbaar.

Mogelijkheid 2

De PC met ESI[tronic] 2.0
is NIET verbonden met het internet

De werkwijze voor “Mogelijkheid 2” bestaat uit 3 stappen die op de volgende bladzijden achtereenvolgens beschreven worden.

Stap	PC	Actie
STAP 1	PC met ESI[tronic] 2.0 zonder internetverbinding	Twee bestanden worden aangemaakt en worden op een USB-stick gezet
STAP 2	PC met internetverbinding	Op basis van de twee opgeslagen bestanden op de USB-stick, wordt via internet een licentiebestand aangemaakt en vervolgens opnieuw opgeslagen op de USB-stick
STAP 3	PC met ESI[tronic] 2.0 zonder internetverbinding	Uitvoeren van de licentiëring d.m.v. het licentiebestand op de USB-stick

STAP 1: aanmaken licentiaanvraagbestand

(vanop PC met ESI[tronic] 2.0 zonder internetverbinding)

- Klik vanuit ESI[tronic] 2.0 rechtsbovenaan op het **Hoofdmenu-icoon (1)** en vervolgens op de knop **Licentiëring (2)**.

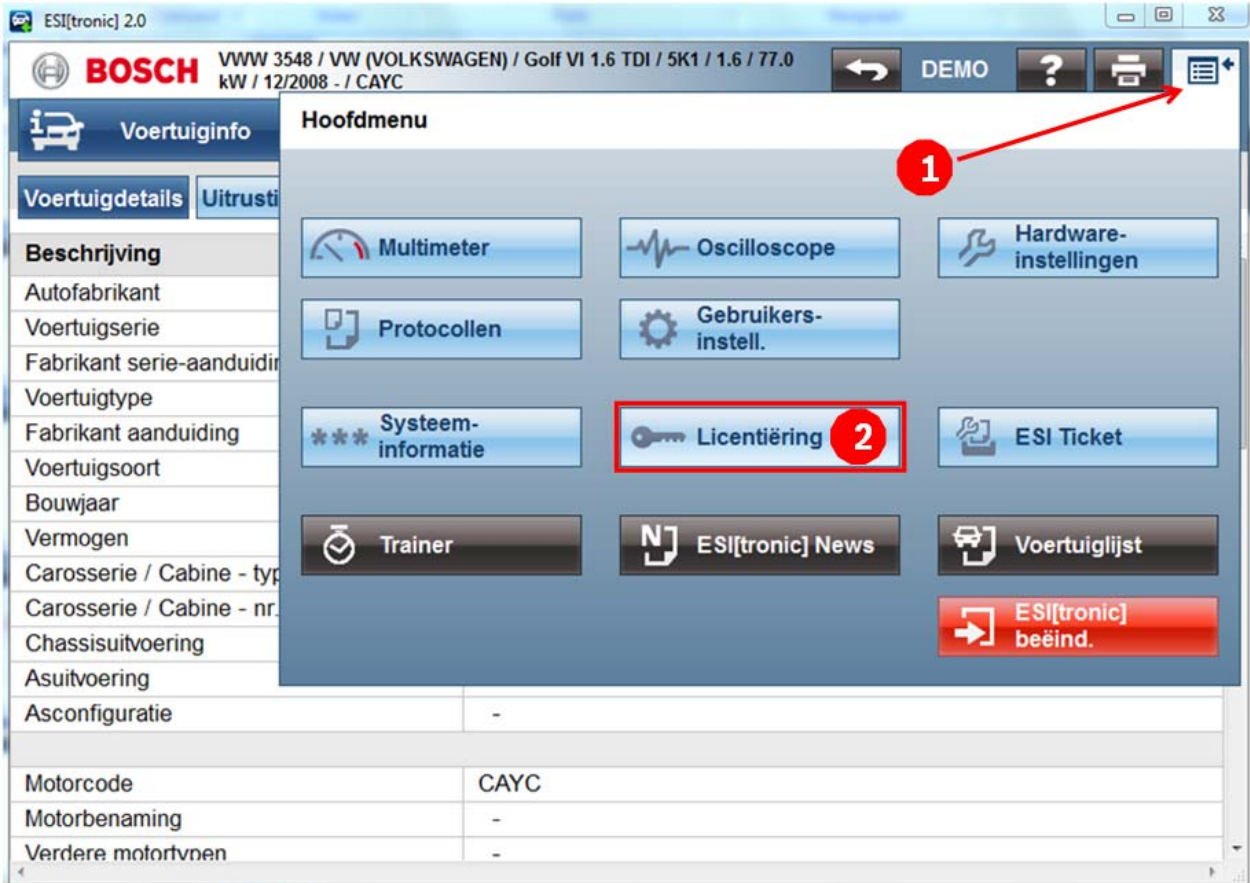

- Klik op de knop **Bestand**

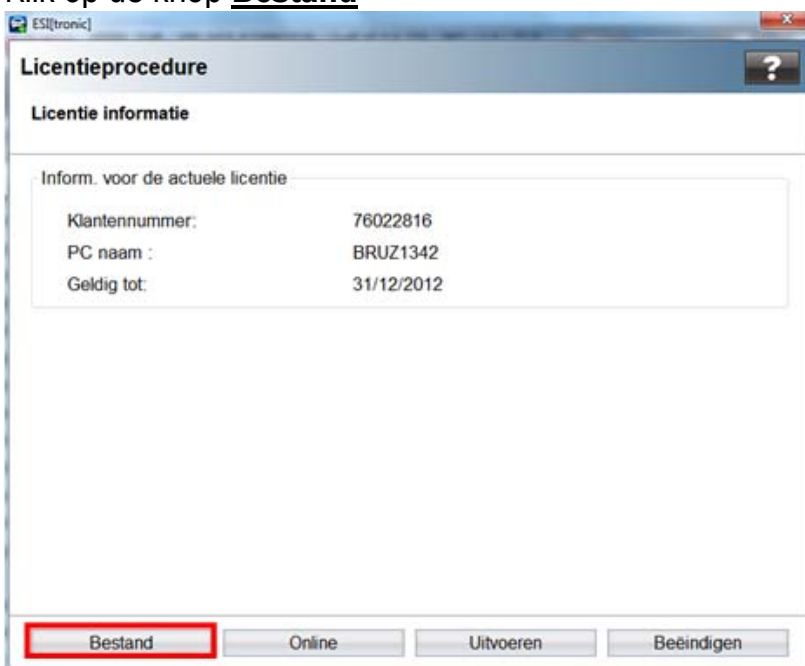

- ▶ Sla de licentiebestanden op op een USB-stick
 - **Selecteer** als doelmap de op de PC aangesloten USB-stick **(1)**
 - Klik op **Opslaan** (Save) **(2)**



- ▶ Het opslaan van de bestanden op de USB-stick wordt bevestigd met onderstaand scherm. Klik op **OK**.



STAP 2: aanmaken licentiebestand via internet

(vanop PC met internetverbinding)

- ▶ Open de inhoud van de USB-stick vanop een PC die verbonden is met internet.
Dubbelklik op de internetlink “licenserequest”

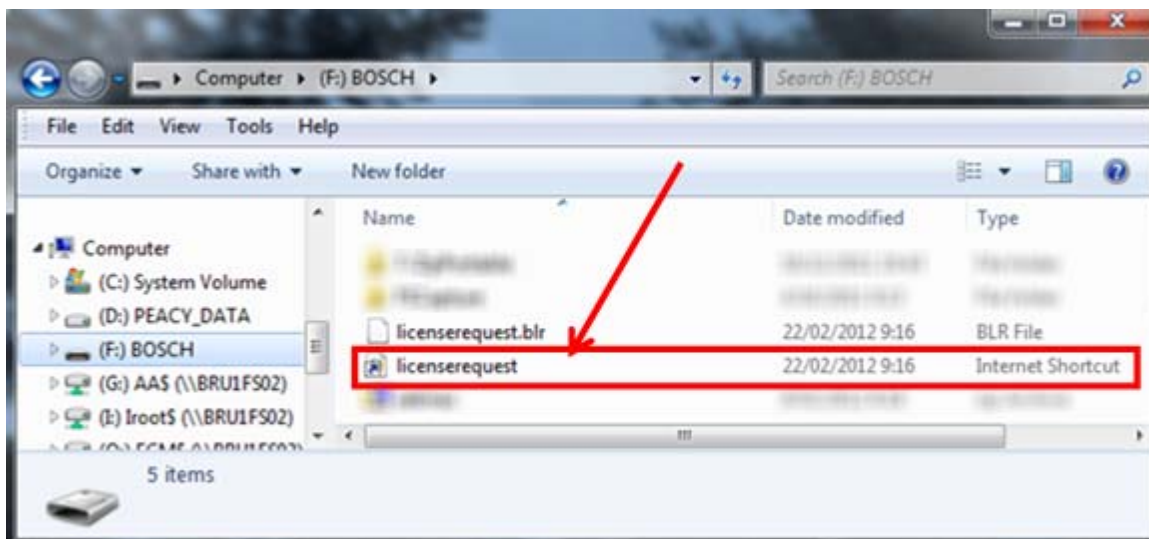

- ▶ De internetbrowser wordt geopend.
Links bovenaan de pagina kan men eventueel de taal wijzigen.
 - Geef uw ESI[tronic] **klantnummer en wachtwoord** in.
Deze kan u terugvinden op uw ESI[tronic] 2.0 leveringsbon.
 - Klik op **Aanmelden**



- U krijgt een overzicht te zien van alle beschikbare en gebruikte contracten dat op uw klantnummer geregistreerd zijn. Elk contract heeft een specifiek nummer (Keuze ID). **Selecteer een beschikbaar contract (1)** en klik op **Volgende stap (2)**



- Upload het licentieaanvraagbestand als volgt:
 - Klik op **Bladeren (1)**
 - Selecteer het bestand "**licenserequest.blr**" vanop de USB-stick (2) en klik op **Open (3)**
 - Klik op **Opnieuw licentiëren (4)**

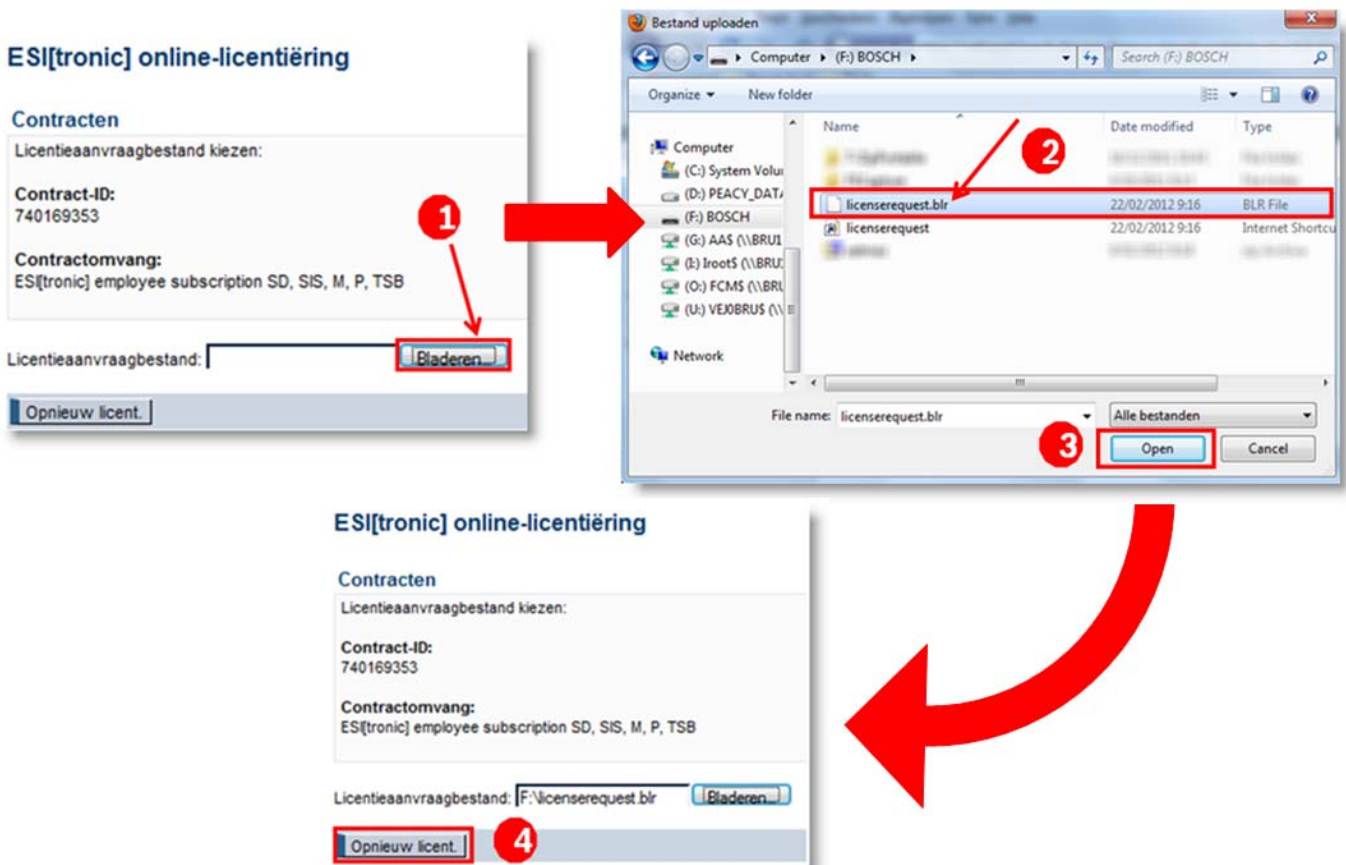

- ▶ Het licentiebestand is nu aangemaakt en kan op de USB-stick worden opgeslagen.
 - Klik op **Downloaden (1)**
 - Kies voor **Bestand opslaan** en klik op **OK (2)**
 - Selecteer de USB-stick als doelmap **(3)**

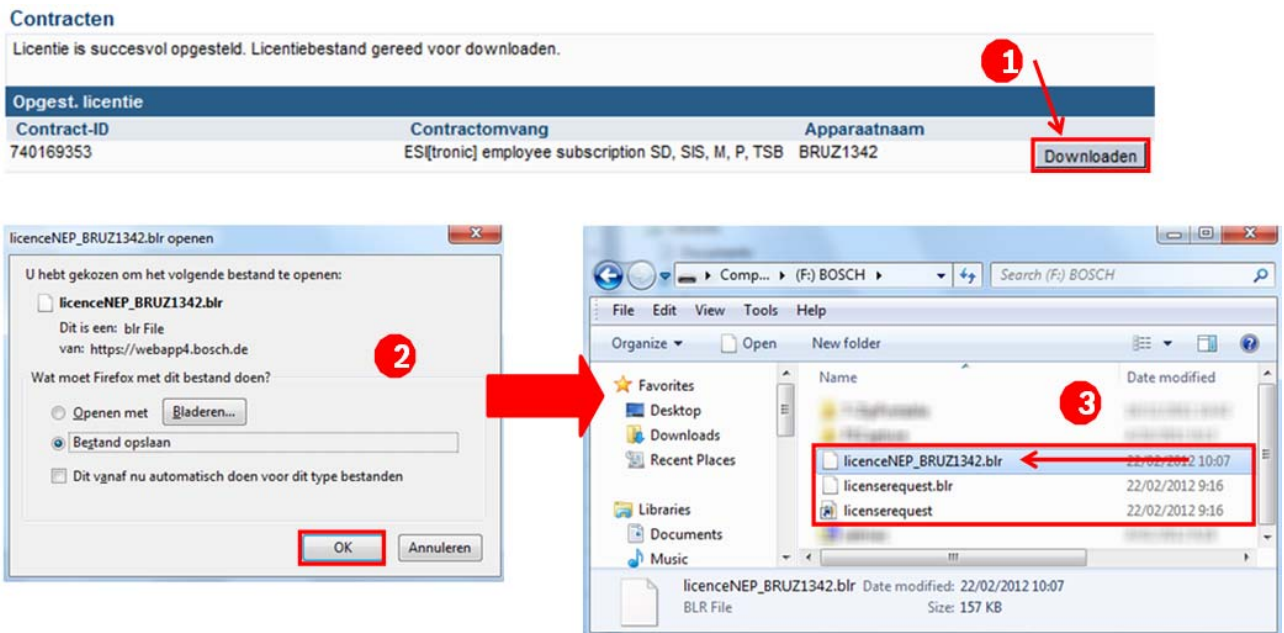

Naast de twee reeds aanwezige bestanden op de USB-stick, is er nu een nieuw (licentie)bestand aangemaakt op de USB-stick.

STAP 3: uitvoeren van de licentiëring (vanop PC met ESI[tronic] 2.0 zonder internetverbinding)

- ▶ Klik vanuit ESI[tronic] 2.0 rechtsbovenaan op het **Hoofdmenu-icoon (1)** en vervolgens op de knop **Licentiëring (2)**.

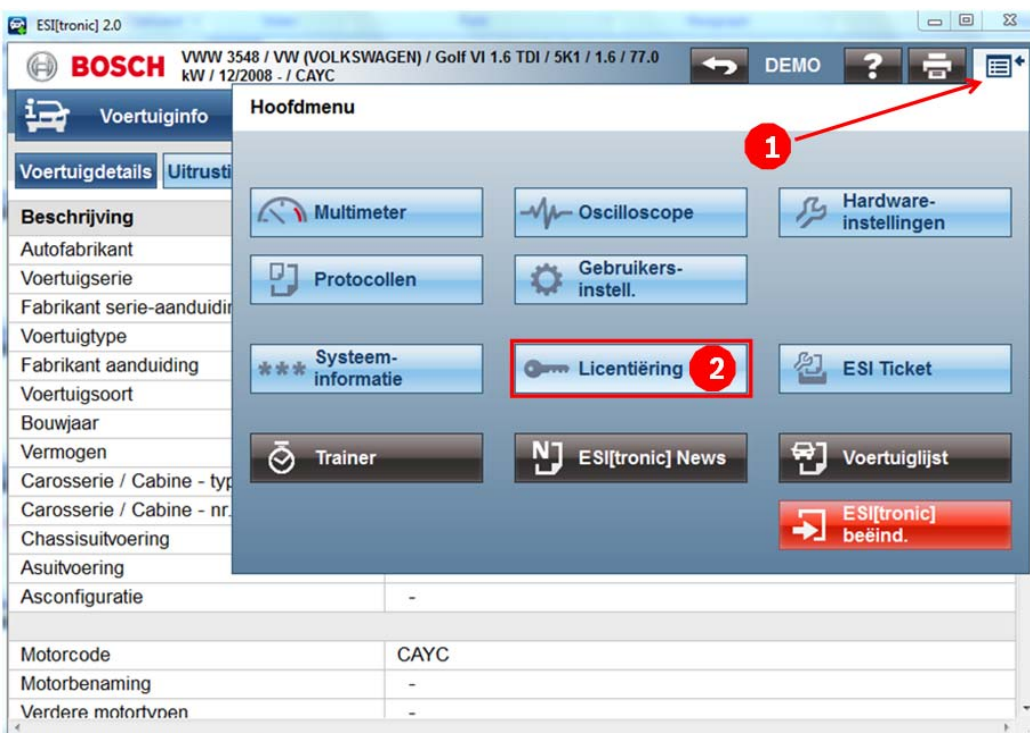

- Klik op de knop **Uitvoeren**

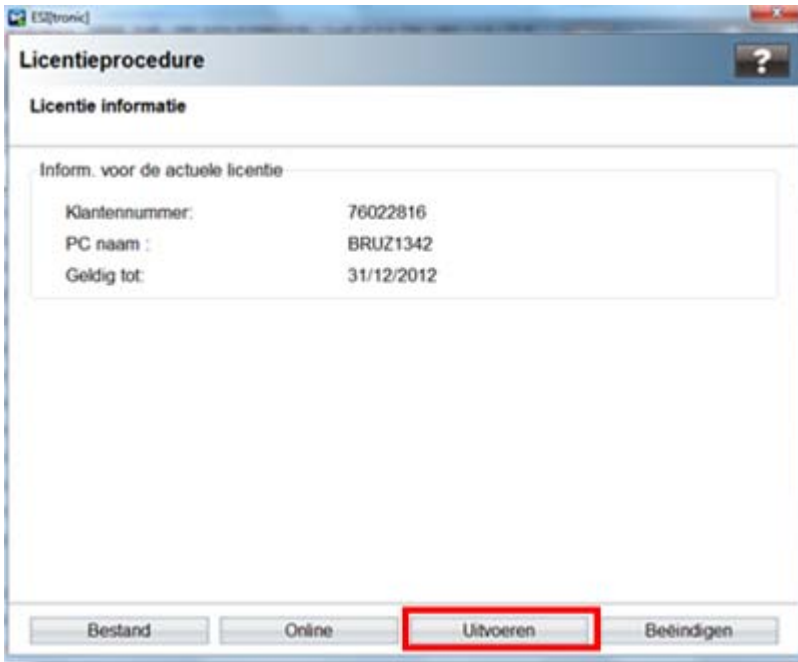

- Laad het licentiebestand als volgt op:
 - Klik op **Zoeken (1)**
 - Selecteer het licentiebestand "**licenceNEP naam van de PC.blr**" (2) vanop de USB-stick en klik op **Open (3)**

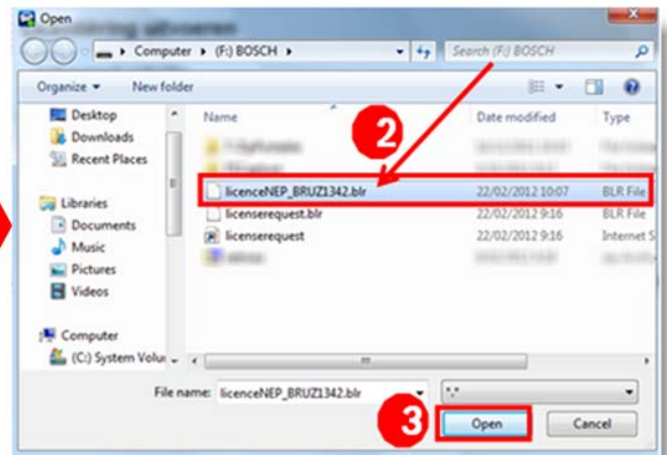
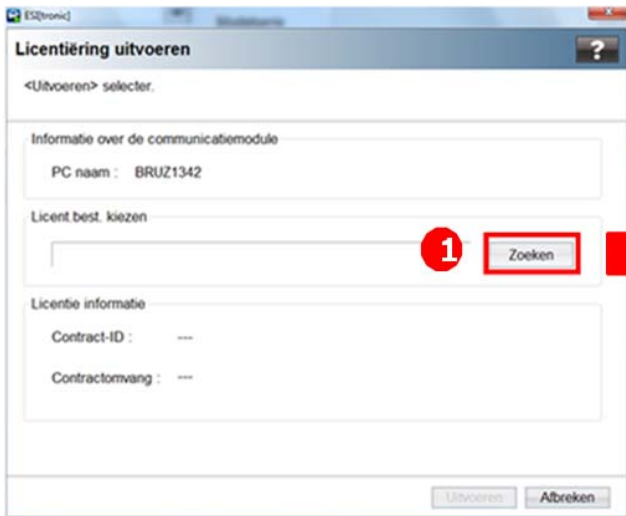

- ▶ De licentie-informatie wordt weergegeven.
Klik op **Uitvoeren** om de licentiëring door te voeren

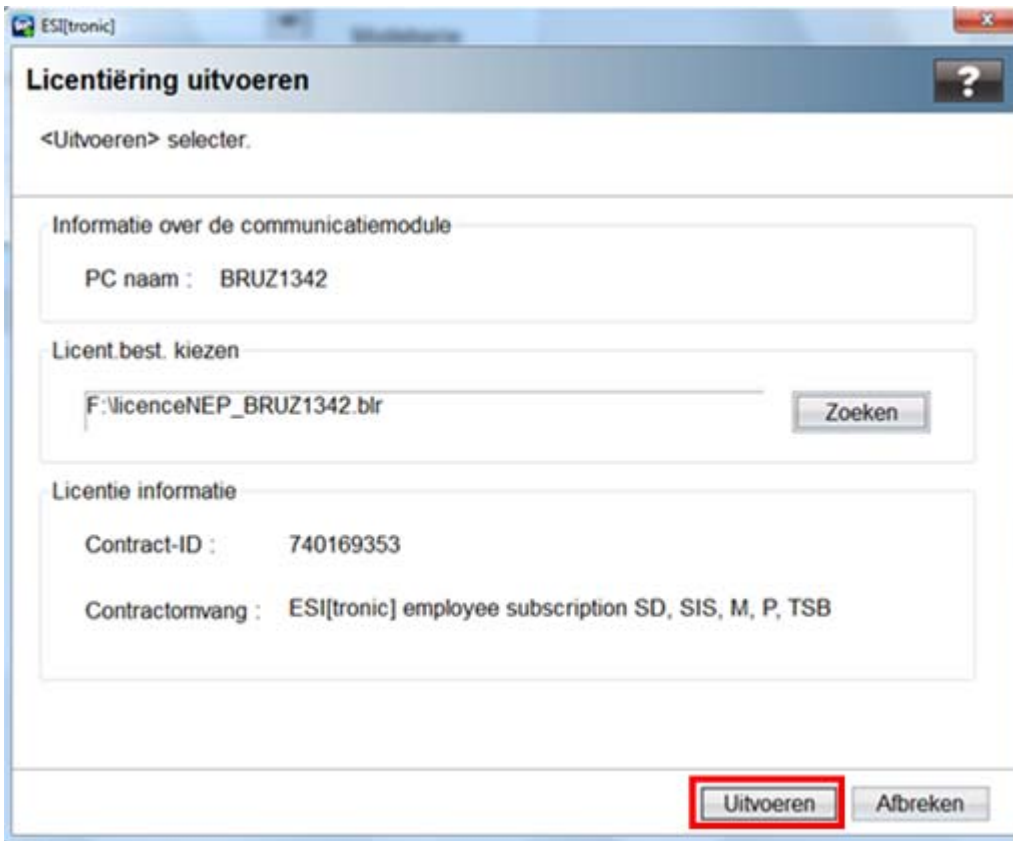

- ▶ Onderstaande boodschap geeft aan dat de licentiëring succesvol werd doorgevoerd.
Klik op **OK** om ESI[tronic] 2.0 opnieuw op te starten.



Alle functies die deel uitmaken van het aangeschafte abonnement zijn nu beschikbaar.

